

GRETA GALISCH DE PALMA | BIOGRAFIE

<http://www.gretagalischdepalma.de/>

Instagram

IMDb Pro IMDb

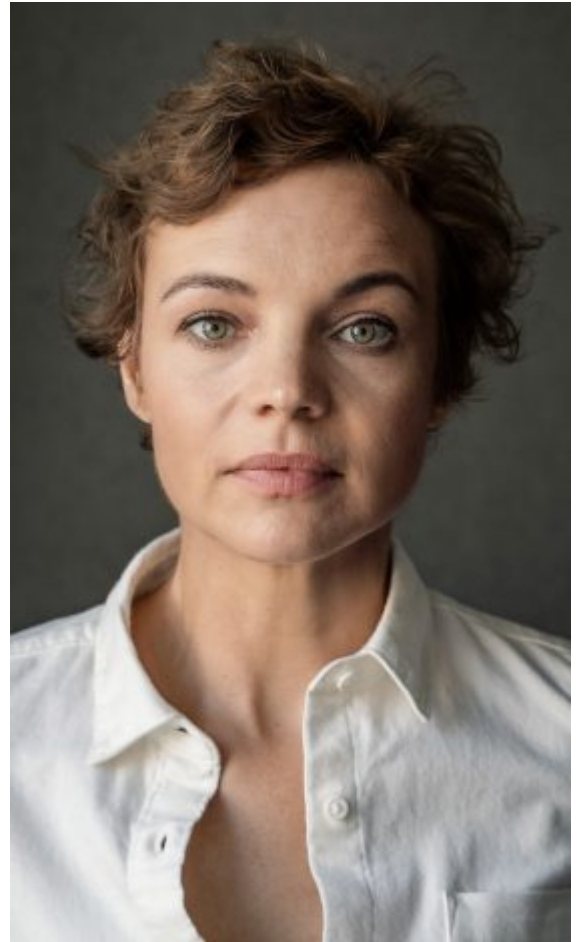

Greta Galisch de Palma | Vita

FILM | FERNSEHEN

- 2020 | Deutschlands große Clans: 4711 | Fernsehserie | Februar Film | ZDF
- 2019 | Der satirische Jahresrückblick | Fernsehserie | Februar Film | ZDF
- 2019 | Morden im Norden - "Schuld und Sühne" | Fernsehserie | Regie: Dirk Pientka | ndF | ARD
- 2018 | Notruf Hafenkante - "Dunkle Welten" | Fernsehserie | Regie: Dietmar Klein | Letterbox Filmproduktion GmbH Hamburg | ZDF
- 2018 | Felicia | Kurzfilm | Regie: Jade Li | ifs internationale filmschule köln
- 2018 | Die Klempnerin - "Entführt" | Fernsehserie | Regie: Anna-Katharina Maier | Amalia Film GmbH Grünwald | RTL
- 2018 | SOKO Stuttgart - "0900 Liebe" | Fernsehserie | Regie: Christian Werner | Bavaria Fiction | ZDF
- 2017 | Bettys Diagnose - "Weiße Mäuse" | Fernsehserie | Regie: Jurij Neumann | Network Movie | ZDF
- 2016 | Löwenzahn - "Pilze" | Fernsehserie | Regie: Wolfgang Eißler | Studio.TV.Film | ZDF
- 2016 | Sibel & Max - "Sorgenkind" | Fernsehserie | Regie: Matthias Kopp | ndF | ZDF
- 2015 | SOKO Leipzig - "Wem gehört die Stadt" | Fernsehserie | Regie: Herwig Fischer | UFA Fernsehproduktion | ZDF
- 2015 | Die Stadt und die Macht | Fernsehserie | Regie: Friedemann Fromm | Real Film | ARD
- 2015 | Bridge of Spies | Kinofilm | Regie: Steven Spielberg | Amblin Entertainment
- 2014 | Ein Fall von Liebe - "Gefährliche Ente" | Fernsehserie | Regie: Frauke Thielecke | CineCentrum | ARD
- 2014 | In aller Freundschaft - "Auf Gedeih und Verderb" | Fernsehserie | Regie: Peter Wekwerth | Saxonia Media | ARD
- 2014 | Frauen verstehen | Fernsehfilm | Regie: Jörg Grünler | Real Film | ARD
- 2014 | SOKO Wismar - "Das Nashorn" | Fernsehserie | Regie: Oren Schmuckler | CineCentrum | ZDF
- 2014 | SOKO Stuttgart - "Häuslebauer" | Fernsehserie | Regie: Didi Danquart | Bavaria Fernsehproduktion | ZDF
- 2013 | Löwenzahn - "Biber" | Fernsehserie | Regie: Klaus Gietinger | Studio.TV.Film | ZDF
- 2013 | Löwenzahn - "Feuersalamander" | Fernsehserie | Regie: Wolfgang Eissler | Studio.TV.Film | ZDF
- 2013 | Heiter bis tödlich - Hauptstadtrevier - "Der Vormund" | Fernsehserie | Regie: Micaela Zschieschow | Askania Media | ARD
- 2012 | Wege zum Glück - Spuren im Sand | Fernsehserie | Regie: Patrick Caputo, Klaus Knoesel, Klaus Witting | Grundy UFA | ZDF | Hauptrolle
- 2012 | Der Rekordbeobachter | Fernsehfilm | Regie: Karola Hattop | Zeitsprung Entertainment | ARD | Ensemblehauptrolle
- 2012 | Was Tiere wollen | Fernsehfilm | Regie: Christian Theede | Phoenix Film | Sat.1
- 2011 | Sonntag | Kurzfilm | Regie: Uwe Nagel | DayforNight | Ensemblehauptrolle
- 2011 | You missed Sonja | Kinofilm | Regie: Felix Koch | HFF Potsdam Babelsberg | First Steps "No Fear Award" 2012
- 2011 | Linda geht tanzen | TV movie | Regie: Karola Hattop | Zeitsprung Entertainment | ARD | Ensemblehauptrolle
- 2011 | Für kein Geld der Welt | TV movie | Regie: Stephan Meyer | Calypso Entertainment | ARD | Ensemblehauptrolle
- 2011 | Notruf Hafenkante - "Gefährliche Begegnung" | Fernsehserie | Regie: Bodo Schwarz | Studio Hamburg | ZDF | Episodenhauptrolle
- 2011 | Countdown - "Der Bruch" | Fernsehserie | Regie: Christian Theede | Filmpool | RTL
- 2010 | Liebe am Fjord - "Der Gesang des Windes" | TV movie | Regie: Matthias Tiefenbacher | Studio Hamburg | ARD
- 2010 | Ravioli Ritter | TV movie | Regie: Felix Koch | HFF Potsdam Babelsberg | Ensemblehauptrolle
- 2010 | In alle Freundschaft - "Generationswechsel" | Fernsehserie | Regie: Käthe Niemeyer | Saxonia Media | ARD
- 2009 | SOKO München - "Ein Käfig voller Künstler" | Fernsehserie | Regie: Michael Wenning | Elan-Film Gierke | ZDF | Episodenhauptrolle
- 2008 | On Time | short | Regie: Ted Chung | Berlinale Talent Campus
- 2008 | GSG 9 - "Blutzoll" | Fernsehserie | Regie: Hans-Günther Bücking | Medienfonds GFP | Sat.1 | Episodenhauptrolle
- 2008 | Inga Lindström - "Der Zauber von Sandbergen" | TV movie | Regie: Karola Meeder | Bavaria Film
- 2008 | Hitzewelle | TV movie | Regie: Gregor Schnitzler | anus Filmproduktion | Ensemblehauptrolle
- 2008 | GSG 9 - "Todesspiel" | Fernsehserie | Regie: Michael Wenning | Medienfonds GFP | Sat.1
- 2008 | Stimmen | Kurzfilm | Regie: Gregor Eichhorn | Chemnitzer Filmwerkstatt
- 2008 | Wer hat Angst vor Virginia Woolf | feature film | Regie: Mentoren: Andreas Kleinert & Henner Winckler | HFF Potsdam Babelsberg
- 2007 | Oh Tannenbaum | Fernsehfilm | Regie: Matthias Tiefenbacher | Allmedia Pictures | ARD
- 2007 | SOKO Wismar - "Alles Mist" | Fernsehserie | Regie: Micaela Zschieschow | CineCentrum | ZDF | Episodenhauptrolle
- 2007 | Deadline - "Rache" | Fernsehserie | Regie: Florian Kern | Studio Hamburg | Sat.1
- 2007 | Opus9 | Kinofilm | Regie: Mario

Schneider

Moonstone Filmmakers' Lab | Hauptrolle

2004 | **Das Zimmermädchen und der Millionär** | Fernsehfilm | Regie: Andreas Senn | Sat.1 | Filmfest Hamburg

BÜHNE

2019 | **Liebste Fenchel (Peter Härtling) - Lesung zum Eröffnungskonzert** | Theater | Regie: Dieter Wagner | Mendelssohnstage Aarau

2019 | **Störtebeker Festspiele - "Schwur der Gerechten"** | Theater | Regie: | Störtebeker Festspiele

2016 | **Sommernachtstraum** | Theater | Regie: Dieter Wagner | Mendelssohnstage Aarau | konzertante Aufführung

2011 | **Waisen** | theatre | Regie: Folke Braband | Vagantenbühne Berlin

2007 | **Das Maß der Dinge** | Theater | Regie: Folke Braband | Fritz Rémond Theater, Frankfurt/M.

2006-2005 | **"Sugar Daddys" und "Der Hauptmann von Köpenick"** | Theater | Regie: Jürgen Wöllffer | Theater am Kurfürstendamm, Berlin

2004 | **Schlafzimmergäste** | Theater | Regie: Folke Braband | Tribüne Berlin

2004 | **Blaubart** | Theater | Regie: Anne Hirth | BAT Studiotheater Berlin

2004 | **Momo** | Theater | Regie: Marco Süß | Staatstheater Wiesbaden

2003 | **KlassenKampf 03** | Theater | Regie: Eike Hannemann | BAT Studiotheater Berlin

2003 | **Der Schwarze Obelisk** | Theater | Regie: Marco Süß | Theater Leipzig

2003-2000 | **Ensemble member** | Theater | Regie: M. Soubeyrand, Matthias Brenner, Bettina Jahnke, Nora Somaini | Schauspielhaus Chemnitz

2000-1998 | **Ensemble member** | Theater | Regie: Peter Sodann, Hilmar Eichhorn, Thomas Neumann | neues theater, Halle/ Saale

AUDIO

2019 | **Sherlock Holmes Chronicles - "Das Geheimnis der heiligen Familie"** | audio | Regie: Rolf Krohn | Winterzeit Verlag

2019 | **Lovecraft - Chroniken des Grauens** | audio | Regie: Markus Winter | Winterzeit Verlag

2017 | **Mord in Serie - "Bis in den Tod"** | Audio | Contendo

2017 | **Kill Shakespeare** | Audio | Regie: Kai Schwind | audible

Greta Galisch de Palma

PERSÖNLICHE DATEN

Sprachen: Deutsch (Muttersprache), Englisch (fließend), Russisch (basic), Spanisch (basic)

Geburtsort:

Residenz: Berlin

Geburtsjahr: 1976

Körpergröße: 1.65m (5' 5.0")

Haarfarbe: dunkelblond

Augenfarbe: grün

Training: Hochschule für Musik und Theater "Felix Mendelssohn Bartholdy", Leipzig

Dialekte: Sächsisch

Stimme: Mezzosopran

Musikinstrumente: Gitarre

Sport: Reiten, Yoga, Tai-chi

Führerschein: Motorrad (A), PKW (B), LKW (C)